الجسم المضاد الأرنب أحادي النسيلة لـ Trimethyl-Histone H3-K4 - Q16695/P68431 - للفحص بـ Wb و Ihc-P و If وتقنية Chip

رقم العنصر: CM0000330

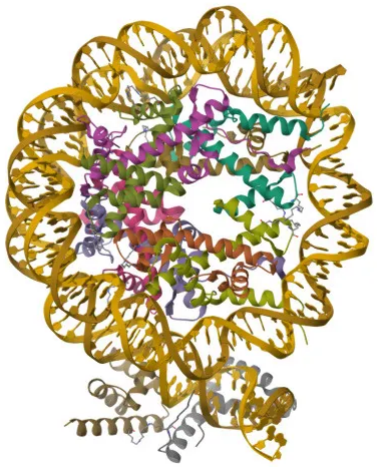

مقدمة

جسم مضاد أرنب أحادي النسيلة يتعرف هيستون H3 ثلاثي الميثيل عند الليزين 4 (H3K4me3). مناسب للاستخدام في تقنيات WB، IHC-P، IF/ICC، ELISA، و ChIP. يُتوقع تفاعلاً متبادلاً مع الإنسان والفأر والجرذ. وزن البروتين 15 كيلو دالتون.

اعرف المزيد

المعيار	القيمة
اسم المنتج	TriMethyl-Histone H3-K4 Rabbit mAb
الملاحظات / الأسماء المستعارة	H3.4; H3/g; H3FT; H3t; HIST3H3; هيستون H3; HIST1H3A; TriMethyl-Histone H3-K4
النوع	الإنسان
معرف الجين (للإنسان)	8290/ 8350
معرف الجين	8290/8350
المستضد المناعي	ببتيد اصطناعي ثلاثي الميثيل حول الموقع K4 لهيستون H3 البشري (NP_003520.1)
المصدر	الأرنب
الفئة	الأجسام المضادة الميثيلية
التطبيق	WB, IHC-P, IF/ICC, ELISA, ChIP
التفاعل المتبادل	الإنسان، الفأر، الجرذ، أنواع أخرى (متوقع على نطاق واسع)
SWISS	Q16695/P68431
وزن البروتين	15 كيلو دالتون
الشحن	كيس ثلج