Pe أرنب مضاد أحادي النسيلة لـ Cd221A/Igf-1Rα البشري - P08069

رقم العنصر: CM0011157

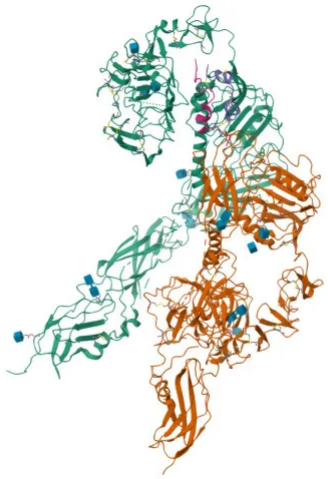

مقدمة

مضاد أحادي النسيلة من الأرنب مضاد لـ CD221/IGF-1R البشري ومقترن بـ PE، تم التحقق منه لاستخدامه في قياس التدفق الخلوي. مناسب للكشف عن تعبير IGF-1R في الخلايا البشرية، ويدعم أبحاث السرطان وإشارات الخلايا.

اعرف المزيد

المعامل	القيمة
اسم المنتج	PE أرنب مضاد أحادي النسيلة لـ CD221α/IGF-1Rα البشري
ملاحظات/أسماء مستعارة	IGFR; CD221; IGFIR; JTK13
الأنواع	إنسان
معرف الجين (إنسان)	3480
معرف الجين	3480
المستضد	بروتين اندماجي معاد التركيب يحتوي على تسلسل يتوافق مع الأحماض الأمينية 31-932 من CD221α/IGF-1Rα البشري (NP_000866.1).
المصدر	أرنب
الفئة	أجسام مضادة أحادية النسيلة
التطبيق	FC
التفاعل المتقاطع	إنسان
SWISS	P08069
وزن البروتين	155kDa
الشحن	كيس ثلج